

AMTS- UND MITTEILUNGSBLATT

der Verwaltungsgemeinschaft
Oberneuching und der Mitgliedsgemeinden



Neuching



Ottenhofen

Jahrgang 43

Freitag, den 20. November 2020

Nummer 23

■ Der Bürgermeister von Neuching informiert

Liebe Bürgerinnen und Bürger,

schweren Herzens bleibt mir leider nichts anderes übrig, als unseren geliebten **Christkindmarkt 2020** für heuer **abzusagen**. Der anhaltende Lockdown und die erheblichen Einschränkungen machen es uns unmöglich, diese schöne Veranstaltung mit all seinen Facetten würdig zu zelebrieren.

Ich möchte mich an dieser Stelle ausdrücklich bei allen Beteiligten bedanken, die trotz der unsicheren Lage bis zum Schluss bereit waren, dieses Jahr unter den gegebenen Umständen wieder mitzumachen und zu planen. Gemeinsam haben wir die Hoffnung nicht aufgegeben und ein umfangreiches Hygienekonzept entwickelt. Doch die Sicherheit aller Bürger steht im Vordergrund und daher bleibt uns leider keine andere Wahl.

Ein herzliches Dankeschön an alle und ich hoffe sehr, dass ich Sie im nächsten Jahr bei einem Gläschen Glühwein auf unserem Christkindmarkt wieder begrüßen darf!

Den Volkstrauertag wie gewohnt zu feiern war uns leider ebenfalls nicht möglich. Gemeinsam mit den Vorständen beider Krieger- und Soldatenkameradschaften und einer Fahnenabordnung legten wir Kränze an den Kriegerdenkmälern nieder und gedachten ehrwürdig unseren gefallenen Soldaten des 1. und 2. Weltkrieges.

Bedanken möchte ich mich bei allen, die sich bei der Online-Umfrage zur Neuaufstellung des Flächennutzungsplans beteiligt haben. Nun folgt die Auswertung, die dem Gemeinderat im Frühjahr vorgestellt wird. Über die Entwicklung halten wir Sie selbstverständlich auf dem Laufenden.

*Ihr/ Euer
Thomas Bartl
1. Bürgermeister*



■ Die Bürgermeisterin von Ottenhofen informiert

Liebe Bürgerinnen und Bürger,

nun befinden wir uns mitten in der zweiten Welle und im „Lockdown light“ und natürlich in der Hoffnung, dass wir Weihnachten mit unseren Familien verbringen können, die natürlich oft aus mehr als zwei Haushalten bestehen.

Informieren möchte ich aktuell darüber, dass wir die „Stolperfallen“, die sich beidseitig auf dem **Gehweg** entlang der **Grashauser Straße** von den Baumwurzeln verursacht worden waren, behoben haben (Beauftragung bereits im März 2020!). Weiter geht es nun in Herdweg (Höhe **Am Fehlbach**), wo wir eine **Teilasphaltierung** vornehmen (Beschluss Bauausschuss). Danach werden die Unebenheiten auf den **Parkplätzen** gegenüber der **Josef-Vogl-Halle** behoben. Für die **Tainger Straße** brauchen wir aufgrund der großen Schäden eine Neuplanung. Eine Sanierung ist wegen des schlechten Untergrunds dort nicht möglich.

Hochwasserschutz (HWS) Unterschwillach: Hier sind wir auf der Zielgeraden angekommen. Wir sind tatsächlich die erste Gemeinde, die im Rahmen unseres Interkommunalen HWS-Konzepts mehrere Maßnahmen in Unterschwillach umsetzen kann. Wir haben einen Weg gefunden, bei dem die Eigentümer mitgehen konnten. Auch wenn wir ein paar Mal umgeplant haben, was normal ist, so haben wir jetzt eine Lösung auf dem Tisch, die alle Interessen berücksichtigt und gleichzeitig eine sehr gute HWS-Planung darstellt. Unterschwillach aber auch die Unterlieger-Gemeinden können sich freuen. Nun beginnt das notwendige Wasserrechtsverfahren, dann folgt der Förderantrag (aktuell werden HWS-Maßnahmen mit 75% gefördert), Ausschreibung soll im nächsten Jahr stattfinden und Bau dann im Frühjahr 2022. **Ich möchte auf diesem Weg den Eigentümern nochmal in Namen des gesamten Gemeinderats meinen ganz herzlichen Dank übermitteln, dass sie den Weg mit ihrer Gemeinde gehen!**

Herdweg: Die artenschutzrechtliche Untersuchung ist nun abgeschlossen, der Abschlussbericht liegt vor. Der Planungsverband wird nun sämtliche Einwendungen zu den B-Plänen Herdweg Nord und Süd auswerten und die jeweilige Abwägung vorbereiten.

*Herzlichst, Ihre
Nicole Schley*



SERVICEBLOCK

■ VERWALTUNG:

• Verwaltungsgemeinschaft Oberneuching

Rathaus Oberneuching

Vorsitzende: Nicole Schley

St. Martin Straße 9, 85467 Oberneuching

Tel. 08123 / 93 26 60, Fax 93 26 80

E-Mail: info@vg-oberneuching.de

(für allgem. Angelegenheiten)

sekretariat@vg-oberneuching.de (für Mitteilungen im Amtsblatt)

Internet Adresse: www.vg-oberneuching.de

Geschäftszeiten:

Montag bis Freitag: 08.00 - 12.00 Uhr

Mittwoch: 14.00 - 18.00 Uhr

Verkehrsüberwachung:

Montag: 09.00 - 11.00 Uhr

Mittwoch: 14.00 - 16.00 Uhr

• Gemeinde Neuching - 1. Bgm. Thomas Bartl

E-mail: bartl@vg-oberneuching.de

Termine nach telefonischer Vereinbarung

(Tel. 08123 / 93 26 63)

• Gemeinde Ottenhofen - 1. Bgm. Nicole Schley

E-mail: schley@vg-oberneuching.de

Bürgersprechstunde jeden Mittwoch von 15 - 17 Uhr

Termine nach telefonischer Vereinbarung

(Tel. 08123 / 93 26 64)

WICHTIGE TELEFONNUMMERN:

Notrufe:

Krankenhaus Erding 08122/59-0

Landratsamt Erding 08122/58-0

Polizei Erding 08122/968-0

Polizei: **110**

Rettungsdienst u. Feuerwehr: **112**

Ärztl. Bereitschaftsdienst 116 117

Gemeinschaftspraxis Niederneuching

Dr. Legler, Dr. Brummer 08123 / 99 11 30

Schulen:

Grundschule Niederneuching 08123 / 14 55

Grund- u. Mittelschule Finsing 08121 / 25005-0

Grundschule Ottenhofen 08121 / 487 07

Orterer Grund- u. Mittelschule Wörth 08123 / 93668-00

Kindergärten:

Kinderhaus St. Martin Oberneuching 08123 / 25 25

Kinderhaus Sancta Katharina Ottenhofen 08121 / 10 07

Büchereien:

Neuching 08123 / 988 79 96

Ottenhofen 08121 / 42 90 19

Nachbarschaftshilfe Ottenhofen 0176 / 20070701

Arbeitskreis Senioren Neuching

- Fahrdienst 08123 / 17 37

..... 08123 / 920 64

Ver- und Entsorgung:

Abwasserzweckverband Erdinger Moos 08122 / 498-0

Wasserzweckverband Moosrain 08122 / 982 80

NOTRUF:

WZV Moosrain 0800 / 666 77 246

+ Gemeinde Ottenhofen 0800 / 666 77 246

Erdgas Südbayern 08122/97790

Sempt EW 08122 / 982 70

Recyclinghof Neuching: Öffnungszeiten

1.04.-31.10. eines jeden Jahres Mi. 16-19 / Sa. 09-12 Uhr

1.11.-31.03. eines jeden Jahres Mi. 15-18 / Sa. 09-12 Uhr

Recyclinghof Ottenhofen: Öffnungszeiten

Jan., Feb., Mai, Juni, Juli, Aug., Sept., Dez.

Mi. 16 - 18 Uhr / Sa. 10 - 12 Uhr

März, April, Okt., Nov.

Mi. 15 - 18 Uhr / Sa. 10 - 13 Uhr

Kirchen:

Pfarramt Neuching, St.-Martin-Str. 5 08123 / 28 28

Pfarramt Ottenhofen, Pfarrweg 1 08121 / 3382

■ BEREITSCHAFTSDIENSTE

Apothekennotdienst

- Sa. 21.11.20 Rosen-Apotheke,
85445 Oberding, Tel.: 08122/840 44
Apotheke im Forsthaus, Högerstraße 20,
85646 Anzing, Tel.: 08121/14 41
- So. 22.11.20 Johannes-Apotheke, Friedrich-Fischer-Straße 7,
85435 Erding, Tel.: 08122/136 06
Schloss-Apotheke, Erdinger Straße 7,
85570 Markt Schwaben, Tel.: 08121/56 77
- Sa. 28.11.20 Rivera Apotheke, Riverastraße 7,
85435 Erding, Tel.: 08122/141 29
Herz-Apotheke im City Center,
Alte-Gruber-Straße 2-6,
85586 Poing, Tel.: 08121/97 67 76
- So. 29.11.20 Marien-Apotheke, Ismaninger-Straße 14,
85452 Moosinning, Tel.: 08123/930 90
Apotheke am Hirschbach, Hauptstraße 22,
85659 Forstern, Tel.: 08124/91 00 45
- Sa. 05.12.20 Apotheke im West Erding Park,
Johann-Auer-Straße 4,
85435 Erding, Tel.: 08122/22 73 60
Schloss-Apotheke, Erdinger Straße 7,
85570 Markt Schwaben, Tel.: 08121/56 77
- So. 06.12.20 Sempt Apotheke, Gestütring 19,
85435 Erding, Tel.: 08122/857 99
St. Ulrich-Apotheke, Münchener Straße 3,
85652 Pliening, Tel.: 08121/811 45

Redaktionsschluss

Das nächste Amtsblatt der VG Oberneuching 2020
erscheint am

Freitag, 04. Dezember 2020

Redaktionsschluss:

Freitag, 27. November 2020 um 11:30 Uhr

Verwaltungsgemeinschaft AMTLICH

■ Abfallwirtschaft

Abholtermine für Gelbe Säcke

Gemeinde Neuching	26.11.2020
Gemeinde Neuching	27.11.2020
- nur Feldlerchenstraße	
Gemeinde Ottenhofen	
Ottenhofen, Siggenhofen, Lieberharting, Herdweg	26.11.2020
Keckmühle	10.12.2020
Unterschwillach, Wimpasing, Grund, Steinweg	11.12.2020

Abgabe für Problemüll

Oberneuching	Recyclinghof, Hauptstraße keine Termine mehr in 2020
Niederneuching	Forellenweg keine Termine mehr in 2020
Ottenhofen	Recyclinghof, neuer Friedhof 26.11.2020, 09:00-10:00 Uhr

Abholtermine für Biomüll

Neuching und Ottenhofen	01.12.2020 / 15.12.2020
Neuching, Feldlerchenstraße	24.11.2020 / 08.12.2020

Abholtermine für Restmüll

Neuching und Ottenhofen	24.11.2020 / 08.12.2020
Restmüll Neuching, Feldlerchenstraße	01.12.2020 / 15.12.2020

Papiertonnenleerung:

Gemeinde Neuching	10.12.2020
Gemeinde Neuching	01.12.2020 / 29.12.2020
- nur Feldlerchenstraße	
Gemeinde Ottenhofen	03.12.2020 / 31.12.2020

■ Verunreinigungen von Straßen, Wegen und Plätzen

In letzter Zeit erreichen die Verwaltungsgemeinschaft Oberneuching vermehrt Beschwerden von Bürgern, dass die öffentliche Straßen, Wege und Plätze durch Hundekot verunreinigt sind.

Gemäß Art. 16 des Bayerischen Straßen- und Wegegesetzes (BayStrWG) hat, wer Straßen oder Wege über das übliche Maß hinaus verunreinigt (das ist bei dieser Verschmutzungen der Fall), die Verunreinigung ohne Aufforderung **unverzüglich** zu beseitigen, andernfalls kann der Träger der Straßenbaulast die Verunreinigung auf Kosten des Verursachers beseitigen.

Wir bitten Sie, als verantwortungsbewusste Tierhalter, die durch Ihr Tier verursachten Verschmutzungen umgehend wieder zu beseitigen.

Zur Beseitigung der Hundekotbeutel stehen im gesamten Gemeindegebiet ausreichend Hundetoiletten (mit entsprechenden Hundekotbeuteln) zur Verfügung.

Das Zuwiderhandeln kann nach Art. 66 Nr. 1 BayStrWG mit einer Geldbuße belegt werden.

Das Ordnungsamt der Verwaltungsgemeinschaft Oberneuching bittet um Beachtung und steht bei Rückfragen unter der Telefonnummer 08123/9326-60 zur Verfügung.

■ Kostenlose Rentenberatung der Deutschen Rentenversicherung

Jeden 2. und 4. Montag im Monat (nur mit Termin)

im Landratsamt Erding, Alois-Schießl-Platz 8

Anmeldung unter Telefon-Nr.: 0800 6789 100

von 08:30 bis 12:00 Uhr (bitte Versicherungsnummer bereithalten)

An gesetzlichen Feiertagen finden keine Beratungen statt.

■ Sammeltermin zur Untersuchung landwirtschaftlicher Zugmaschinen gem. § 29 StVZO

Am Freitag den 22.01.2021 findet ab 08 Uhr ein Sammeltermin zur Untersuchung landwirtschaftlicher Zugmaschinen im Bauhof Neuching (Hauptstr. 1, 85467 Oberneuching) statt.

Land- und forstwirtschaftliche Zugmaschinen, Traktoren und Schlepper bis 40 km/h können **bis Freitag, 18.12.2020** bei der Verwaltungsgemeinschaft Oberneuching persönlich oder telefonisch unter Angabe des amtlichen Kennzeichens und Namen + Adresse des Fahrzeughalters angemeldet werden.

Bei Rückfragen steht Ihnen Frau Denninger unter der Tel. 08123/9326-62 zur Verfügung.

■ Fundanzeige

Folgender Fundgegenstand wurden in der Verwaltungsgemeinschaft Oberneuching abgegeben:

- loser Schlüssel / gefunden in KW 45 /
Fundort: Fuchsstraße / Ecke Kreuzbergstraße

Weitere Informationen/Auskünfte erteilt das Fundamt im Rathaus Oberneuching, Tel. 08123/9326-60.

■ Meldung defekter Straßenlaternen

Sehr geehrte Bürgerinnen und Bürger,
die Verwaltungsgemeinschaft Oberneuching bittet um Ihre Mithilfe. Wenn Sie defekte Straßenlaternen in den Gemeinden Ottenhofen und Neuching melden, ist für die schnelle und reibungslose Reparatur die Angabe der Laternen-Nummer sehr hilfreich. In etwa eineinhalb bis zwei Metern Höhe ist auf jeder Laterne eine Nummer angebracht. Wenn wir diese Nummer an den Stromversorger weitergeben können, ist das Auffinden der defekten Laterne leichter.
(Beispielbild)



Fehlt diese Nummer (oder ist sie nicht lesbar), ist auch die Angabe „Vor Hausnummer X in der Straße Y“ hilfreich.

Defekte Laternen können Sie uns unter der Rufnummer 08123/9326-62 melden.

Vielen Dank.

Ordnungsamt
der Verwaltungsgemeinschaft Oberneuching

■ Maßnahmen gegen das Einfrieren der Biotonnen

Jetzt zu Beginn der kalten Jahreszeit können frostige Tage wieder für Schwierigkeiten bei der Entleerung der Biotonnen sorgen. So ist es durchaus möglich, dass der Bioabfall in der Tonne festfriert und die vollständige Entleerung verhindert.

Trotz des Bemühens der Müllwerker, durch Rütteln der Tonne gegen die Schüttung, die festgefrorenen Bioabfälle zu lockern, bleibt häufig ein Rest im Gefäß zurück.

Um diese Schwierigkeiten weitestgehend zu vermeiden, bittet die Abfallwirtschaft des Landkreises Erding, folgende Hinweise zu beachten:

- In die Biotonne soll möglichst nur trockenes Material. Etwas Zeitungspapier (keine Illustrierten) oder Papiertüten helfen bei feuchten Küchenabfällen. Ein paar Blatt Zeitungspapier als Zwischenschichten oder zusammengeknüllt auf den Tonnenboden bewähren sich ebenso.
- Herbstlaub aus dem Garten gefriert sehr leicht in der Biotonne. Aus diesem Grunde ist es besser das Laub zu den Grüngutcontainern in den Recyclinghöfen zu bringen.
- Stellen Sie, wenn möglich, die Biotonne in einen Raum, z.B. in die Garage. Vergessen Sie hierbei nicht die Tonne am Leertag morgens ab 6.00 Uhr bereitzustellen.
- Sind die Bioabfälle bereits festgefroren, kann ein vorsichtiges Lockern des Inhaltes, etwa mit einer Grabgabel hilfreich sein. Bitte Vorsicht! Die Tonne darf nicht beschädigt werden.

Trotz aller Vorkehrungsmaßnahmen ist das Festfrieren nicht gänzlich zu vermeiden. Das Landratsamt Erding bittet deshalb die Bürger um Verständnis dafür, dass manchmal das Wetter Einfluss auf die geordnete Abfallentsorgung nehmen kann. Einfluss auf die richtige Befüllung der Tonnen können aber alle Benutzer nehmen. Aus diesem Grunde wird darauf hingewiesen, dass der Einsatz von Plastiktüten oder sogenannten „kompostierbaren Kunststoffbeuteln“ ein ungeeignetes Mittel gegen das Festfrieren des Bioabfalles ist.

Die kompostierbaren Kunststoffbeutel müssen genauso wie Plastiktüten als Störstoffe aussortiert werden.

Wenn Sie zu diesem Thema Fragen haben, wenden Sie sich an die Abfallwirtschaft im Landratsamt Erding, Tel. 08122/58-1222.

■ Erweiterung Bürgerservice Portal

Die Verwaltung bietet für gewisse Fachbereiche einen komfortablen Online-Service an – unkompliziert von zu Hause aus.

Aufgrund einer aktuellen Erweiterung stehen ab jetzt in der Rubrik Bürgerserviceportal (www.vg-oberneuching.de) folgende Leistungen/Funktionen zur Verfügung:

Meldebescheinigung, Ausweis-Statusabfrage, Übermittlungssperren (eID), Umzug innerhalb der VGem, Briefwahl-Antrag, Abmeldung ins Ausland, Geburtsurkunde, Eheurkunde, Lebenspartnerschaftsurkunde, Sterbeurkunde, Meine Meldedaten, Kontaktformular, Sicherer Dialog, Führungszeugnis, Gewerbezentralregister.

Für einige der oben genannten Leistungen ist die Registrierung mittels der Online-Ausweisfunktion erforderlich.

Nicht alle Behördengänge können per Mausklick erledigt werden. Aufgrund rechtlicher Vorschriften wird es auch künftig noch erforderlich sein, persönlich im Rathaus zu erscheinen.

Das Serviceangebot wird im Rahmen der rechtlichen Möglichkeiten laufend erweitert. Hierzu werden wir stetig im Amtsblatt der VG Oberneuching informieren.



**Zu jeder Zeit selbst gestalten.
Familienanzeigen ONLINE BUCHEN:
anzeigen.wittich.de**

Neuching AMTLICH

■ Flüchtlingsunterbringung

Liebe Bürgerinnen und Bürger,

die Regierung von Oberbayern hat mitgeteilt, dass wieder eine wöchentliche Zuweisung von 10 Asylbewerbern pro Woche an den Landkreis Erding erfolgen muss.

Da aus den derzeitig belegten Unterkünften in den Gemeinden des Landkreises immer wieder Objekte aus unterschiedlichen Gründen wegfallen, wurde auch die Gemeinde Neuching gebeten, aktiv an der Unterkunftssuche mitzuwirken. Es ist zu prüfen, ob im Gemeindegebiet Wohnungen oder Häuser zur Anmietung zur Verfügung stehen oder bebaubare Grundstücke für z.B. Modulunterkünfte.

Das Landratsamt ist insbesondere auch an Wohnungen interessiert, die Eigentümer direkt an z.B. anerkannte Flüchtlingsfamilien vermieten wollen, um so die Fehlbelegerquote in den Landkreisunterkünften zu reduzieren. Der Landkreis würde hier gerne als Vermittler auftreten.

Falls dies nicht erfolgreich sein sollte und die vorhandenen Unterkünfte in den anderen Gemeinden nicht mehr ausreichen, ist mit einer Zuweisung von Asylbewerbern an die Gemeinde Neuching zu rechnen.

Für Auskünfte und Angebote stehen im Landratsamt Erding Fr. Lutz unter 08122/58-1026 oder sabine.lutz@lra-ed.de zur Verfügung.

Vielen Dank für Ihr Verständnis und Ihre Unterstützung im Voraus!

Ihr

Thomas Bartl

1. Bürgermeister

■ Gemeinderatsitzung Neuching

Am **Dienstag, 08.12.2020**, findet um 19:30 Uhr beim Neuwirt in Oberneuching eine öffentliche bzw. nichtöffentliche Sitzung des Gemeinderates Neuching statt, zu der hiermit eingeladen wird.

Die genaue Tagesordnung kann zeitnah der örtlichen Presse, den Anschlagtafeln der Gemeinde Neuching oder unserer Internetseite (www.vg-oberneuching.de/Neuching/Gemeinderat/Einladungen) entnommen werden.

■ Geburtstage Dezember 2020 Neuching

Wir gratulieren zum Geburtstag im Dezember 2020

Kuhn	Matthäus	zum 86. Geburtstag
Bogner	Rosa	zum 84. Geburtstag
Eibel	Ursula	zum 83. Geburtstag
Kressierer	Josef	zum 82. Geburtstag
Hermansdorfer	Erika	zum 81. Geburtstag
Buchmann	Georgine	zum 75. Geburtstag
Bartl	Barbara	zum 74. Geburtstag
Michalik	Peter	zum 73. Geburtstag
Brunhierl	Georg	zum 73. Geburtstag
Liebl	Margit	zum 73. Geburtstag
Kolar	Erich	zum 73. Geburtstag
Hermansdorfer	Josef	zum 70. Geburtstag
Kleberger	Michael	zum 68. Geburtstag
Kolar	Waltraud	zum 67. Geburtstag
Dietrich-Weyand	Margit	zum 66. Geburtstag
Fink	Johann	zum 65. Geburtstag

Den Jubilaren unsere herzlichsten Glückwünsche.

■ Stellenausschreibung

Die Gemeinde Neuching (Lkr. Erding) sucht für ihr Kinderhaus St. Martin eine/n

Kinderpfleger/in (m/w/d)

spätestens ab 01.03.2021 in Vollzeit (39 Wochenstunden)

Wir sind **ein Haus für Kinder** und suchen zur Verstärkung unseres Teams eine/n **Kinderpfleger/in** für eine unserer Kindergartengruppen die/der sich auf die spannende Aufgabe in einer altersgemischten Einrichtung freut.

Unsere Kinder sind im Alter von ca. einem Jahr bis 11 Jahren. Es wäre schön, wenn auch Sie, wie wir, gerne im Team arbeiten und flexibel auf die Bedürfnisse unseres gesamten Hauses eingehen wollen.

Wenn Sie neugierig geworden sind, und auf eine Vollzeitstelle viel Wert legen, dann besuchen Sie uns doch auf unserer Homepage www.kiga.vg-oberneuching.de. Hier können Sie die Kinder, das Team und unser Haus kennen lernen.

Die Gemeinde Neuching als Arbeitgeberin bietet eine Vollzeitstelle mit Vergütung, Urlaub und den üblichen Sozialleistungen nach den Tarifbestimmungen des öffentlichen Dienstes (TVöD - Sozial- und Erziehungsdienst) sowie einer Arbeitsmarktzulage.

Ihre aussagekräftige Bewerbung mit den üblichen Unterlagen richten Sie bitte per E-Mail (max. 5MB) an bartl@vg-oberneuching.de oder per Post an Verwaltungsgemeinschaft Oberneuching, St-Martin-Straße 9, 85467 Neuching. Bewerbungsschluss ist der 02.12.2020. Fahrtkosten zu Bewerbungsgesprächen werden nicht erstattet.

Für Auskünfte stehen Ihnen Herr Bürgermeister Bartl (08123/932663) und die Kinderhausleiterin Frau Tilge (08123/2525) gerne zur Verfügung.

Mit der Zusendung der Bewerbung erklären sich die Bewerber/innen gleichzeitig einverstanden, dass vorübergehend erforderliche Daten im Rahmen des Bewerbungsverfahrens gespeichert werden. Sofern Ihnen eine schriftliche Absage zugeht, werden Ihre Bewerbungsunterlagen drei Monate aufbewahrt und anschließend unter Beachtung der datenschutzrechtlichen Vorschriften vernichtet. Die Unterlagen können hier bis zu diesem Zeitpunkt persönlich abgeholt oder gegen einen beigefügten freigemachten Rückumschlag zurückgesandt werden.

■ Müll auf dem Gelände der Grundschule Niederneuching

Liebe Jugendliche, liebe Kinder und Eltern,

leider musste in den vergangenen Wochen wiederholt vermehrt Müll und sonstiger Unrat, sowie jede Menge Flaschen und Glascherben auf dem Schulgelände in Niederneuching mühsam und zeitaufwändig von Gemeindemitarbeitern und Lehrkräften eingesammelt werden.

Es hat mit Sicherheit niemand etwas gegen einen Aufenthalt unserer Jugend auf dem Schulgelände, solange sämtlicher Abfall wieder mitgenommen oder zumindest in die dafür vorgesehenen Behälter entsorgt wird, was eigentlich auch selbstverständlich sein sollte.

Es wäre sehr schade, wenn das Gelände für die Benutzung außerhalb der Schulzeiten abgesperrt werden müsste.



**Kurz vor Annahmeschluss
laufen bei uns die Telefone heiß!**

Geben Sie Ihre Anzeige rechtzeitig vor Annahmeschluss auf

Ottenhofen AMTLICH

■ Gemeinderatsitzung Ottenhofen

Am **Dienstag, 15.12.2020**, findet um 19:30 Uhr in der Josef-Vogl-Halle, Ottenhofen eine öffentliche bzw. nichtöffentliche Sitzung des Gemeinderates Ottenhofen statt, zu der hiermit eingeladen wird.

Die genaue Tagesordnung kann zeitnah der örtlichen Presse, den Anschlagtafeln der Gemeinde Ottenhofen oder unserer Internetseite (www.vg-oberneuching.de Ottenhofen/Gemeinderat/Einladungen) entnommen werden.

■ Gemeinde- und Schulbücherei Ottenhofen

Liebe Leser/innen,

leider muss auch die Bücherei im November geschlossen bleiben.

Die Ausleihfrist wird von uns verlängert, sodass keine Überziehungsgebühren fällig werden.

Während dieser Zeit könnt ihr völlig kontaktfrei unser Angebot an E-Medien nutzen.

Wir hoffen, ab 01.12.2020 wieder für euch da sein zu dürfen.

Aktuelle Neuigkeiten findet ihr auch immer auf unserer Findus-Seite.

Wir freuen uns darauf, euch wieder zu sehen.

Bleibt gesund

Euer Bücherei-Team

■ Betrügerische Anrufe

Eine angeblich in Ottenhofen ansässige Pflegeversicherung versucht, telefonisch Termine zum Abschluss eines Versicherungsvertrages zu vereinbaren. Die Anrufer möchten einen persönlichen Beratungstermin, hinterlassen keine Rückrufnummer und verhalten sich auffällig.

Bitte geben Sie am Telefon keine Auskunft über finanzielle oder familiäre Verhältnisse und lassen keine fremden Personen in die eigene Wohnung.

■ Wasserzählerablesung in der Gemeinde Ottenhofen

Bitte beachten

Auch in diesem Jahr verzichtet die Gemeinde Ottenhofen zur Erstellung der Wasserabrechnung generell auf eine amtliche Ablesung!

Wir bitten daher alle Wasserbezieher, ihre Wasserzähler selbst abzulesen.

Hierzu werden in der nächsten Woche Ablesebriefe versandt. Wir bitten Sie, den Stand Ihres Wasserzählers einzutragen und den Brief bis spätestens **07. Dezember 2020** frankiert an uns zurückzusenden.

Den Zählerstand können Sie auch

per Fax (08123/932680),

per Email (kochbeck@vg-oberneuching.de) oder

telefonisch (08123/932668) übermitteln.

Bitte beachten Sie diesen Rücksendetermin, ansonsten müssten wir Ihren Wasserverbrauch schätzen.

Dieses Verfahren führt zu ungenauen Abrechnungen und beeinflusst Ihre Abrechnung sowie die Höhe der Vorauszahlung für das kommende Jahr. Vielen Dank für Ihre Mithilfe!

■ Auszug aus dem Sitzungsprotokoll der Gemeinde Ottenhofen

Sitzungstag: 20.10.2020

TOP 05 Ottenhofen Süd: Gehweg entlang der Erdinger Straße- Vorstellung Entwurfsplanung

Sachvortrag:

Die Vorentwurfsplanung liegt vor. Es sind ausreichend Flächen vorhanden, um den Gehweg unter zu bringen. Auf Höhe der Fußgängerampel verengt sich der Gehweg etwas, aber die Breite ist trotzdem noch ausreichend. Die früheren Planungen waren auch mit einer Breite von 2,50 m. Es handelt sich nur um einen Gehweg und keinen ausgewiesenen Radweg. Grunderwerb für die Installation des Gehweges ist nicht erforderlich. Die Entwässerung erfolgt mit Straßenablaufkästen.

Beschluss:

Ohne förmlichen Beschluss.

TOP 06 Ersatzstraße Wimpasinger Brücke - Vorstellung der finalen Entwurfsplanung

Sachvortrag:

In der Sitzung wird der finale Entwurf der Ersatzstraße für die Wimpasinger Brücke durch das beauftragte Ingenieurbüro WipflerPlan vorgestellt.

Beschluss:

Ohne förmlichen Beschluss.

TOP 07 Aufstellungsbeschluss Bebauungsplan „Ottenhofen Mitte“

Sachvortrag:

Anlass der Planung ist der Bedarf an Wohnraum in der Region München und der Gemeinde Ottenhofen. Grundsätzliches Ziel ist es, durch die Schaffung von Wohnraum in einem Neubau von Mehr- und Einfamilienhäusern den Bedarf der Gemeinde Ottenhofen in den nächsten Jahren zu bedienen.

Ottenhofen verfügte 2018 über 1.951 Einwohner, die Prognose für 2031 liegt bei 2.100 Einwohnern. Das entspricht einem Bevölkerungszuwachs von 149 Einwohnern. Im Zeitraum zwischen 2008 und 2018 sind tatsächlich 129 Einwohner hinzugekommen (unter Berücksichtigung der natürlichen Bevölkerungsbewegungen und der Zu- und Fortzüge).

Jahr	Bevölkerung zum 31.12.			
	insg.	darunter weiblich	Veränd. gegenüber Vorjahr	darunter weiblich
2008	1.809	885	16	14
2009	1.818	881	9	-4
2010	1.843	887	25	6
2011	1.890	906	17	19
2012	1.884	926	24	20
2013	1.910	941	26	15
2014	1.931	944	21	3
2015	1.913	927	-18	-17
2016	1.942	948	29	21
2017	1.949	937	7	-11
2018	1.951	943	2	6
2031	2.100	Bevölkerungsprognose		

Quelle: Bayerisches Landesamt für Statistik und Berechnungen PV. Aus: Gemeinde Ottenhofen, Landkreis Erding, Gemeindedaten, Ausführliche Datengrundlagen 2018

Das Plangebiet soll in den nächsten Jahren bezahlbaren Wohnraum, d.h. insbesondere kleinere Wohnungen ermöglichen. Es ist beabsichtigt, eine Mischung aus Doppel-, Einfamilien-, und Mehrfamilienwohnhäusern zu realisieren. Da die Belegungsdichte in Einwohner je Wohneinheit auf inzwischen 2,41 (Jahr 2018) gesunken ist und die Wohnflächenausstattung in qm/EW auf 50 qm (Jahr 2018) gestiegen, sind allein für den prognostizierten Einwohnerzuwachs mind. 61 Wohneinheiten nach heutigen Maßstäben notwendig. Es ist zu erwarten, dass der Trend zu geringerer Wohnungsbelegung anhält, demnach wären zusätzliche Wohneinheiten erforderlich. Hinzu treten Umzüge innerhalb des Ortes zum Beispiel durch den Auszug aus dem elterlichen Haus.

Ferner ist festzustellen, dass der Anteil der sozialversicherungspflichtig Beschäftigten (SV) stark gesunken ist. Dem kann nicht nur mit der verstärkten Schaffung von kleineren Wohnungen begegnet werden, dennoch spielen diese im Konzept zur Erhöhung dieser Zahl eine wichtige Rolle.

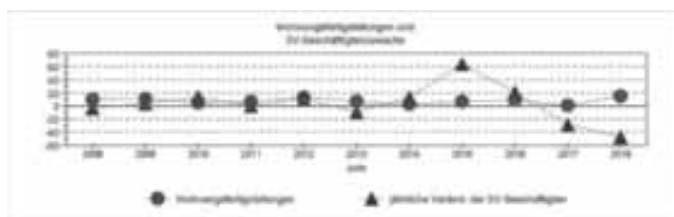

Quelle: Bayerisches Landesamt für Statistik und Berechnungen PV. Aus: Gemeinde Ottenhofen, Landkreis Erding, Gemeindedaten, Ausführliche Datengrundlagen 2018

Mit der Aufstellung des Bebauungsplanes inkl. Grünordnung soll die gewünschte Entwicklung planungsrechtlich gesichert werden, damit benötigter Wohnraum geschaffen werden kann.

Die Gemeinde Ottenhofen ist an der Schaffung von Baurecht interessiert und bemüht sich dort, wo es mit den übrigen zu berücksichtigenden Belangen vereinbar ist, dieses zu entwickeln. Die zunehmende Verdichtung der örtlichen Bebauung ist jedoch in Einklang mit den städtebaulichen Zielen der Gemeinde zu bringen. Die Flächen sind städtebaulich zu ordnen und die Eigenart des Baugebietes ist zu bewahren. Die Gemeinde Ottenhofen beabsichtigt im Plangebiet eine moderate Nachverdichtung zuzulassen. Diese soll durch planungsrechtliche Festsetzungen gesteuert werden, auch im Hinblick auf die Kapazitäten der vorhandenen Infrastruktur.

Die prägenden, teils mit Großbäumen bestandenen Grünflächen der gegenständlichen Grundstücke sind ein wertvoller Bestandteil des Orts- und Landschaftsbildes. Die Gemeinde Ottenhofen erachtet das Orts- und Landschaftsbild, dass die Ursprünge des dörflichen, ländlich geprägten und locker gebauten Siedlungsbereichs widerspiegelt als derart hochwertig und bedeutend ein, dass ein ungesteuerter Eingriff erhebliche negative Folgen auslösen würde.

Für das Baugebiet ist bereits eine Anfrage bzgl. einer möglichen Bebauung bei der Gemeinde eingegangen. Eine Baugenehmigung für eine Teilbebauung liegt bereits vor. Die Bebauung wird zu einer deutlichen Verdichtung und einem hohen Bedarf an Stellplätzen führen. Der Schlehbachweg wird durch das geplante Baugebiet „Am Schlehbach“ in den kommenden Jahren bereits erheblich stärker belastet als bisher. Die Entwicklung entlang dieser Straße muss demnach gesteuert werden, um einer Überlastung der Infrastruktur vorzubeugen. Ein konkreter Handlungsbedarf im Hinblick auf die oben aufgeführten städtebaulichen Ziele besteht somit.

Die städtebauliche Ordnung soll unter Wahrung der Eigenart des Baugebietes, im Hinblick auf die im Geviert vorhandene Bebauung mit den teilweise deutlich unterschiedlichen Abständen zur öffentlichen Straße, den noch vorhandenen Freiräumen in den rückwärtigen Bereichen und einer Gleichberechtigung der betroffenen Grundstücke die weitere Entwicklung verträglich integrieren.

Zur Sicherung der städtebaulichen Ziele und Erhaltung der städtebaulichen Ordnung ist es erforderlich, einen Bebauungsplan für das Gebiet zwischen Schlehbachweg und Erdinger Straße aufzustellen.

Der Geltungsbereich des Bebauungsplans in einer Größe von ca. 8.819 m² umfasst die Grundstücke Fl.-Nrn. 1 (teilweise), 13/2, 14, 14/1, 21/13, 21/15 (teilweise), 21/16, 70, 75/11 (teilweise), 87/4 und 87/5, alle Gemarkung Ottenhofen.

Geltungsbereich des Bebauungsplans - nicht maßstabsgerecht:



Kartengrundlage Geobasisdaten. © Bayerische Vermessungsverwaltung 04/2020

Die Aufstellung des Bebauungsplans als Bebauungsplan der Innenentwicklung erfolgt im Verfahren gemäß § 13a BauGB. Die Anforderungen zur Durchführung des Verfahrens mit einer zulässigen Grundfläche im Sinne des § 19 Abs. 2 BauNVO von deutlich weniger als 20.000 m² werden gemäß § 13a Abs. 1 Nr. 1 BauGB erfüllt. Eingriffe, die aufgrund der Aufstellung des Bebauungsplans zu erwarten sind, gelten somit im Sinne des § 1a Abs. 3 Satz 6 BauGB als vor der planerischen Entscheidung erfolgt, beziehungsweise zulässig.

Anhaltspunkte für die Beeinträchtigung der in § 1 Abs. 6 Nr. 7 Buchstabe b BauGB genannten Schutzgüter, dabei handelt es sich um die Erhaltungsziele und Schutzzwecke der Natura 2000-Gebiete, liegen nicht vor. Pflichten zur Vermeidung oder Begrenzung der Auswirkungen von schweren Unfällen nach § 50 Satz 1 des Bundes-Immissionsschutzgesetzes sind nicht zu beachten.

Im beschleunigten Verfahren nach § 13a BauGB wird von einer Umweltprüfung nach § 2 Abs. 4 BauGB, einem Umweltbericht nach § 2a BauGB, der Angabe welche Arten umweltbezogener Informationen verfügbar sind (§ 3 Abs. 2 Satz 2 BauGB) und einer zusammenfassende Erklärung nach § 10 Abs. 4 BauGB abgesehen. Maßnahmen zum Monitoring, d.h. Maßnahmen zur Überwachung erheblicher Umweltauswirkungen werden nicht festgesetzt. Erheblich nachteilige Umweltauswirkungen durch die Bebauungsaufstellung sind aufgrund der Lage im Innenbereich nicht zu erwarten.

Beschluss:

Der Gemeinderat nimmt Kenntnis vom Sachvortrag der Verwaltung und beschließt die Aufstellung des Bebauungsplans „Ottenhofen Mitte“.

Die Verwaltung wird beauftragt, den Aufstellungsbeschluss ortsüblich bekannt zu machen. Dabei ist ortsüblich bekannt zu machen, dass der Bebauungsplan im beschleunigten Verfahren ohne Durchführung einer Umweltprüfung nach § 2 Abs. 4 BauGB aufgestellt wird und wo sich die Öffentlichkeit über die allgemeinen Ziele und Zwecke sowie die wesentlichen Auswirkungen der Planung unterrichten kann und dass sich die Öffentlichkeit innerhalb einer bestimmten Frist zur Planung äußern kann.

Abstimmungsergebnis:

Ja-Stimmen:	10
Nein-Stimmen:	0
Persönlich beteiligt:	0
Anwesende Mitglieder:	10

TOP 08 Erlass einer Veränderungssperre über den Bereich des in Aufstellung befindlichen Bebauungsplans „Ottenhofen Mitte“

Sachvortrag:

Am 20.10.2020 hat der Gemeinderat die Aufstellung eines Bebauungsplans beschlossen. Anlass der Planung ist der Bedarf an Wohnraum in der Region München und der Gemeinde Ottenhofen. Ziel ist es, durch die Schaffung von Wohnraum in einem Neubau von Mehr- und Einfamilienhäusern den Bedarf der Gemeinde Ottenhofen in den nächsten Jahren zu bedienen.

Ottenhofen verfügte 2018 über 1.951 Einwohner, die Prognose für 2031 liegt bei 2.100 Einwohnern. Das entspricht einem Bevölkerungszuwachs von 149 Einwohnern. Im Zeitraum zwischen 2008 und 2018 sind tatsächlich 129 Einwohner hinzugekommen (unter Berücksichtigung der natürlichen Bevölkerungsbewegungen und der Zu- und Fortzüge).

Jahr	Bevölkerung zum 31.12.			
	insg.	darunter weiblich	Veränd. gegenüber Vorjahr	darunter weiblich
2008	1.809	885	16	14
2009	1.818	881	9	-4
2010	1.843	887	25	6
2011	1.860	906	17	19
2012	1.884	926	24	20
2013	1.910	941	26	15
2014	1.931	944	21	3
2015	1.913	927	-18	-17
2016	1.942	948	29	21
2017	1.949	937	7	-11
2018	1.951	943	2	6
2031	2.100	Bevölkerungsprognose		

Quelle: Bayerisches Landesamt für Statistik und Berechnungen PV. Aus: Gemeinde Ottenhofen, Landkreis Erding, Gemeindedaten, Ausführliche Datengrundlagen 2018

Das Plangebiet soll in den nächsten Jahren bezahlbaren Wohnraum, d.h. insbesondere kleinere Wohnungen ermöglichen. Es ist beabsichtigt, eine Mischung aus Doppel-, Einfamilien-, und Mehrfamilienwohnhäusern zu realisieren. Da die Belegungsdichte in Einwohner je Wohneinheit auf inzwischen 2,41 (Jahr 2018) gesunken ist und die Wohnflächenausstattung in qm/EW auf 50 qm (Jahr 2018) gestiegen, sind allein für den prognostizierten Einwohnerzuwachs mind. 61 Wohneinheiten nach heutigen Maßstäben notwendig. Es ist zu erwarten, dass der Trend zu geringerer Wohnungsbelegung anhält, demnach wären zusätzliche Wohneinheiten erforderlich. Hinzu treten Umzüge innerhalb des Ortes zum Beispiel durch den Auszug aus dem elterlichen Haus.

Ferner ist festzustellen, dass der Anteil der sozialversicherungspflichtig Beschäftigten (SV) stark gesunken ist. Dem kann nicht nur mit der verstärkten Schaffung von kleineren Wohnungen begegnet werden, dennoch spielen diese im Konzept zur Erhöhung dieser Zahl eine wichtige Rolle.

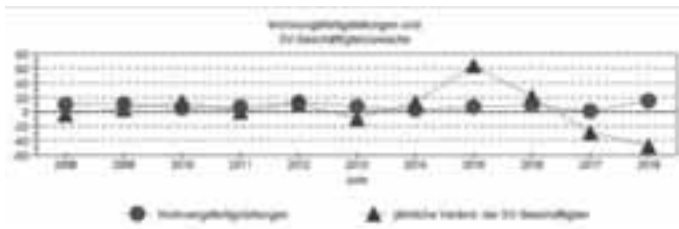

Quelle: Bayerisches Landesamt für Statistik und Berechnungen PV. Aus: Gemeinde Ottenhofen, Landkreis Erding, Gemeindedaten, Ausführliche Datengrundlagen 2018

Mit der Aufstellung des Bebauungsplanes inkl. Grünordnung soll die gewünschte Entwicklung planungsrechtlich gesichert werden, damit benötigter Wohnraum geschaffen werden kann.

Die Gemeinde Ottenhofen ist an der Schaffung von Baurecht interessiert und bemüht sich dort, wo es mit den übrigen zu berücksichtigenden Belangen vereinbar ist, dieses zu entwickeln. Die zunehmende Verdichtung der örtlichen Bebauung ist jedoch in Einklang mit den städtebaulichen Zielen der Gemeinde zu bringen. Die Flächen sind städtebaulich zu ordnen und die Eigenart des Baugebietes ist zu bewahren. Die Gemeinde Ottenhofen beabsichtigt im Plangebiet eine moderate Nachverdichtung zuzulassen. Diese soll durch planungsrechtliche Festsetzungen gesteuert werden, auch im Hinblick auf die Kapazitäten der vorhandenen Infrastruktur.

Die prägenden, teils mit Großbäumen bestandenen Grünflächen der gegenständlichen Grundstücke sind ein wertvoller Bestandteil des Orts- und Landschaftsbildes. Die Gemeinde Ottenhofen erachtet das Orts- und Landschaftsbild, dass die Ursprünge des dörflichen, ländlich geprägten und locker gebauten Siedlungsbereichs widerspiegelt als derart hochwertig und bedeutend ein, dass ein ungesteuerter Eingriff erheblich negative Folgen auslösen würde.

Für das Baugebiet ist bereits eine Anfrage bzgl. einer möglichen Bebauung bei der Gemeinde eingegangen. Eine Baugenehmigung für eine Teilbebauung liegt bereits vor. Die Bebauung wird zu einer deutlichen Verdichtung und einem hohen Bedarf an Stellplätzen führen. Der Schlehbachweg wird durch das geplante Baugebiet „Am Schlehbach“ in den kommenden Jahren bereits erheblich stärker belastet als bisher. Die Entwicklung entlang dieser Straße muss demnach gesteuert werden, um einer Überlastung der Infrastruktur vorzubeugen. Ein konkreter Handlungsbedarf im Hinblick auf die oben aufgeführten städtebaulichen Ziele besteht somit.

Die städtebauliche Ordnung soll unter Wahrung der Eigenart des Baugebietes, im Hinblick auf die im Geviert vorhandene Bebauung mit den teilweise deutlich unterschiedlichen Abständen zur öffentlichen Straße, den noch vorhandenen Freiräumen in den rückwärtigen Bereichen und einer Gleichberechtigung der betroffenen Grundstücke die weitere Entwicklung verträglich integrieren.

Zur Sicherung der städtebaulichen Ziele und Erhaltung der städtebaulichen Ordnung ist es erforderlich, einen Bebauungsplan für das Gebiet zwischen Schlehbachweg und Erdinger Straße aufzustellen.

Der Geltungsbereich des Bebauungsplans in einer Größe von ca. 8.819 m² umfasst die Grundstücke Fl.-Nrn. 1 (teilweise), 13/2, 14, 14/1, 21/13, 21/15 (teilweise), 21/16, 70, 75/11 (teilweise), 87/4 und 87/5, alle Gemarkung Ottenhofen.

Geltungsbereich des Bebauungsplans (grau umrandet) - nicht maßstabsgerecht:



Kartengrundlage Geobasisdaten. © Bayerische Vermessungsverwaltung 04/2020

Beschluss:

Der Gemeinderat nimmt Kenntnis vom Sachvortrag der Verwaltung und beschließt zur Sicherung der Planungsziele des Bebauungsplans „Ottenhofen Mitte“ den Erlass der vorliegenden Satzung über eine Veränderungssperre nach den §§ 14 und 16 des Baugesetzbuches (BauGB) für das Plangebiet zwischen Schlehbachweg und Erdinger Straße.

Die Verwaltung wird beauftragt, die Satzung über die Veränderungssperre ortsüblich bekannt zu machen.

Abstimmungsergebnis:

Ja-Stimmen:	10
Nein-Stimmen:	0
Persönlich beteiligt:	0
Anwesende Mitglieder:	10

■ Verkehrsüberwachung Ottenhofen

Ergebnisse

03.11.2020

von	bis	Standort	Richtung	Fahrzeuge	Verstöße
05:58 Uhr	10:00 Uhr	Ottenhofen, Erdinger Straße i.H. BHS FFH	Markt Schwaben	381	15

Gemessene Höchstgeschwindigkeit: 72 km/h

von	bis	Standort	Richtung	Fahrzeuge	Verstöße
10:52 Uhr	14:00 Uhr	Herdweg, Isener Straße i.H. Haus Nr. 21	Isen	369	15

Gemessene Höchstgeschwindigkeit: 81 km/h

■ Geburtstage Dezember 2020 Ottenhofen

Wir gratulieren zum Geburtstag im Dezember 2020

Vogt	Ilse	zum 93. Geburtstag
Böhm	Johann	zum 87. Geburtstag
Berz	Hannelore	zum 81. Geburtstag
Jablonski	Bernhard	zum 71. Geburtstag
Eller	Karl-Heinz	zum 66. Geburtstag
Burtscher	Hajnalka	zum 65. Geburtstag

Den Jubilaren unsere herzlichsten Glückwünsche.

Neuching NICHTAMTLICH



■ Beratungsstelle für Senioren

Die meisten älteren Menschen wollen zu Hause bleiben, auch wenn sie auf Hilfe angewiesen sind. Sie möchten wissen, wie Sie oder ihre Angehörigen Unterstützung und Hilfe bekommen:

- im Alter
- bei Krankheit und Behinderung
- bei Pflegebedürftigkeit

Unser Angebot umfasst:

- Beratung zu Leistungen der Pflegeversicherung
- Beratung und Information zu pflegerischen Versorgungsmöglichkeiten (auch im häuslichen Umfeld)
- Vermittlung von geeigneten Hilfen bei der Alltagsbewältigung
- Hilfe beim Ausfüllen von Anträgen und Formularen
- Information zur Vorsorgevollmacht und Patientenverfügung
- Längerfristige Begleitung durch „Betreutes Wohnen zu Hause“

Beratung ist mehr als Information! Ganz individuell helfen wir Ihnen, die bestmögliche Versorgungsform zu finden und die bürokratischen Hürden auf dem Weg dorthin zu überwinden. Die Beratung ist kostenfrei, erfolgt neutral, trägerübergreifend und unter Wahrung der Schweigepflicht.

Beratungen können, unter Beachtung der Hygienrichtlinien, wieder im Seniorenbüro stattfinden. (Abstand, Mundschutz) – telefonische Voranmeldung erforderlich

Nächste Sprechstunde im Seniorenzentrum Finsing:

Beratungen können im Moment nur mit telefonischer Voranmeldung stattfinden!!! Mittwoch 25.11.2020 von 8:30-11:00 Uhr und nach Vereinbarung.

Tel.: 08122/95834-20, oder 08121/256256

E-Mail: bwzh-oberding@pflegesterngmbh.de

Sprechzeiten im Seniorenzentrum Oberding:

Montag/Mittwoch/Donnerstag jeweils von 9.00 - 12.00 Uhr und nach Vereinbarung

Viele Grüße und bleiben Sie gesund!

Ihr Pflegesterteam

■ Neuchinger Bildband

Wer braucht ein Geschenk für Geburtstage, Jubiläen oder wer möchte sonst einem lieben Menschen mit der Ortsgeschichte eine Freude bereiten?

Im Rathaus Oberneuching kann man zu den üblichen Geschäftszeiten jederzeit den vom Arbeitskreis Chronik verfassten und von der Gemeinde Neuching herausgegebenen Bildband „Neuching - Erinnerungen in Bildern“ zum Preis von 18,00 € erwerben.

■ Burschenverein Oberneuching e.V. Nikolausdienst

Der Burschenverein bietet auch heuer wieder einen Nikolausdienst an Anmeldungen bei Bernhard Schindlbeck unter Tel. 0174/9567116

■ Warten aufs Christkind....

Leider müssen wir unsere beliebte „Warten aufs Christkind – Aktion“ dieses Jahr ausfallen lassen. Doch wir haben uns für die Kinder etwas einfallen lassen. In der Niederneuchinger Kirche findet ihr eine „Weihnachten to go – Tüte“ für die Kinder.

Darin ist eine Weihnachtsgeschichte, etwas zum Basteln (das man ganz einfach zu Hause machen kann) und noch einiges mehr. Wir würden uns freuen, wenn wir den Kindern die Weihnachtszeit so ein bisschen verschönern können.

Die Tüten dürfen einfach gegen eine kleine Spende für die Ministrantenkasse, ab dem 1. Advent in der Niederneuchinger Kirche abgeholt werden. Nur solange der Vorrat reicht.

Neuchinger Ministranten

■ Wählergemeinschaft Gemeinsames Neuching

Absage Jahreshauptversammlung

Die ordentliche Jahreshauptversammlung der Wählergemeinschaft Gemeinsames Neuching muss aufgrund der aktuellen Coronamaßnahmen entfallen.

Die Vorstandschaft

■ Kath. Frauengemeinschaft Neuching

Advents- und Weihnachtsbasar

Die Frauengemeinschaft lädt ganz herzlich zu ihrem **Advents- und Weihnachtsbasar am Sonntag, den 22.11.2020** von 11:00 bis 15:00 Uhr ein. Der Verkauf findet unter Einhaltung der allgemeinen Hygienevorschriften im Hof der Familie Vilgertshofer, Tassilostraße 6 in Oberneuching statt.

Es werden wieder selbstgebastelte Advents- und Türkränze sowie Weihnachtsdekoration angeboten.

■ Kulturverein Neuching e.V.

Nikolausdienst mit Corona-Schutzstandards

Am 6. Dezember kommt der Nikolaus - wenn möglich auch in Zeiten von Corona.

Deshalb versuchen wir auch in diesem Jahr im **Gemeindebereich Neuching** am 5. und 6. Dezember jeweils zwischen ca. 16:00 und 19:30 Uhr unseren Nikolausdienst anzubieten. Mit oder ohne Krampus (der ist aber eigentlich ein Braver).

Wir legen dabei Wert auf ein authentisches Erscheinungsbild - bei uns kommt der Nikolaus und nicht der Weihnachtsmann :-)

Kosten: Der Nikolausbesuch des Kulturvereins hat keinen festen Preis. Jede Familie kann geben was sie für richtig hält oder kann. Der Erlös kommt einem wohltätigen Zweck zu Gute.

Weitere Informationen zum Besuch und Buchung über unser Nikolaus-Telefon unter Mobil 0172 8822200.

Corona-Info

Auf Grund der Corona-Pandemie müssen heuer einige besondere Regeln beachtet werden, damit der Besuch des Nikolauses für alle Beteiligten sicher abläuft. Über die Möglichkeiten zum Besuch unter Einhaltung der Hygiene- und Sicherheitsstandards informieren wir Euch auf unserer Internetseite www.kulturverein-neuching.de oder unter der o.a. Telefonnummer. Hier findet Ihr auch weitere Infos über unseren Nikolausdienst, zur Buchung und Terminabsprache.

Ottenhofen NICHTAMTLICH

■ Nikolausaktion der Ottenhofener CSU

Trotz Corona:

Nikolaus auch in diesem Advent präsent!

Trotz der außergewöhnlichen Umstände möchte der Ottenhofener Nikolaus „seine“ Ottenhofener Kinder auch in diesem Advent nicht alleine lassen!

Anstatt eines persönlichen Besuchs bieten wir für unsere kleinen Nikolausfans einen virtuellen Nikolausbesuch per Video in Kombination mit einem kleinen Präsent vor der Haustür an!

Hierfür bitten wir interessierte Eltern um Zulieferung eines kurzen Textes, der von unserem Nikolaus und seinem Team in Form eines kleinen Videoclips festgehalten wird. Angedacht ist die Aktion so, dass der Nikolaus wegen Corona nicht persönlich vorbeikommen darf, aber bereits etwas vor die Tür gestellt hat und sich dann per Videonachricht meldet!

Anmeldeschluss ist Sonntag, der 29.11.2020!

Den gewünschten Textbeitrag schicken interessierte Eltern zusammen mit der Handynummer, auf die der Videoclip gesendet werden soll, bitte an: stadler.verena@gmx.de

Kirchliche Nachrichten

■ Evang.-Luth. Pfarramt Philippuskirche

Martin-Luther-Str. 22, 85570 Markt Schwaben
Tel 08121/40040, Fax 46945

Pfarrer Fuchs - Tel.: 0 81 21/ 250 70 45

Pfarrerinnen Kühn (Montag - Mittwoch) - Tel.: 0 81 21/4 76 94 02

Büro: Mo, Di, Mi, Fr 9 - 12 Uhr (Susanne Kleinheins)

Gottesdienste

Sonntag, 22.11., Ewigkeitssonntag

10.00 Uhr Gottesdienst mit Erinnerung an die Verstorbenen

Sonntag, 29.11., 1. Advent

10.00 Uhr Gottesdienst zum 1. Advent

Veranstaltungen

Dienstag, 24.11.

19.45 Uhr Sitzung des Kirchenvorstandes

Mittwoch, 2.12.

18.15 Uhr Rhythmus und Bewegung mit Frau Knäble
Gymnastik mit Musik mit Schwerpunkt
Problemzonen und Wirbelsäulengymnastik
Jugendclub mit Rel.-Päd. Scheyerer

Freitag, 4.12.

09.00 Uhr Qi Gong mit Frau Semerad
Langsame Bewegungen im Stehen
zur Erhaltung der Beweglichkeit und Förderung
des Gleichgewichtssinnes.

16.00 Uhr Kinderkino mit Rel.-Päd. Scheyerer.
Bitte 1,00 € Eintritt mitbringen.

Alle aktuellen Informationen, ob Veranstaltungen stattfinden können oder nicht, erhalten Sie auf unserer Homepage www.marktschwaben-evangelisch.de

■ Evangelisch-Lutherische Kirchengemeinde Erding

Evang.-Luth. Pfarramt, Dr.- Henkel- Str.10, 85435 Erding
Telefon 08122/ 9998090, Telefax 08122/ 9998099

Gottesdienste / Veranstaltungen

Termine vom 22.11.20 bis 6.12.20

Sonntag, 22.11., Ewigkeitssonntag

09.00 Uhr Erlöserkirche Gottesdienst
mit Team

10.30 Uhr Erlöserkirche Gottesdienst
mit Team

18.00 Uhr Erlöserkirche Musikalische Abendandacht
mit Pfarrer Henning von Aschen

Sonntag, 29.11., 1. Advent

09.00 Uhr Erlöserkirche Gottesdienst
mit Pfarrer Dr. Roland Fritsch

10.30 Uhr Erlöserkirche Gottesdienst
mit Pfarrer Dr. Roland Fritsch

Sonntag, 6.12., 2. Advent

09.00 Uhr Erlöserkirche Gottesdienst
mit Pfarrerin Andrea Oechslen

10.30 Uhr Erlöserkirche Gottesdienst
mit Pfarrerin Andrea Oechslen

Neben der Einhaltung der Hygiene- und Abstandsregeln sowie des Teilnahmeverbots für u.a. aktuell an Covid-19 erkrankte Personen ist vorgeschrieben, dass alle Anwesenden eine **Mund-Nasen-Maske** tragen.

Melden Sie sich bitte möglichst bis Freitag 12 Uhr für den Gottesdienst **im Pfarramt telefonisch (Tel. 08122/999 80 90) oder per E-Mail (pfarramt@ev-kirche-erding.de) an**. Solange nach dem Corona-Schutzkonzept noch Sitzplätze verfügbar sind, sind auch spontane Gottesdienstbesucher herzlich willkommen. Bitte informieren Sie sich über aktuelle Gottesdienste und Angebote auf unserer Homepage www.ev-kirche-erding.de.

Extra Info zur musikalischen Andacht:

Musikalische Abendandacht in der Erlöserkirche am Ewigkeitssonntag

Einen besonderen Kunstgenuss gibt es am 22.11.2020 um 18 Uhr in der Erlöserkirche zu erleben. Das Erdinger Kunstquartett, bestehend aus Charlotte Seßler und Bernd Herber an der Violine, Ute Auf dem Hövel an der Bratsche und Helmut Veihelmann am Cello, spielt Auszüge aus den Schubert Quartetten op 29 (a- Moll) und op 125 (Es- Dur). Außerdem singt Anna-Maria Pallii (Sopran) aus dem Fauré Requiem das „Pie Jesu“ und das „in Paradisum“, sowie von J.S. Bach das Lied „Bist Du bei mir“. Kantorin Regina Doll-Veihelmann gestaltet die Andacht an der Orgel.

Der Eintritt ist frei. Melden Sie sich **zur Andacht** bitte bis Freitag 12 Uhr **im Pfarramt telefonisch (Tel. 08122/999 80 90) oder per E-Mail (pfarramt@ev-kirche-erding.de) an**.

■ Katholischer Pfarrverband St. Anna im Moosrain

Gottesdienstordnung

21.11.2020 - 29.11.2020

BITTE BEACHTEN SIE DASS ANGEKÜNDIGTE GOTTESDIENSTE UND TERMINE IN DER PANDEMIE KURZFRISTIG GEÄNDERT WERDEN ODER GAR AUSFALLEN KÖNNEN. DEN AKTUELLEN HINWEIS DAZU FINDEN SIE AUF DER HOMEPAGE UND IN DEN SCHAUKÄSTEN DES PFARRVERBANDES.

Samstag, 21.11., Gedenktag Unserer Lieben Frau in Jerusalem

Eichenried 18:00 **1. Sonntagsmesse**
(Anmeldung erwünscht)

Sonntag, 22.11., CHRISTKÖNIG

1. Lesung: Ez 34, 11-12. 15-17, 2. Lesung: 1Kor 15, 20-26. 28,
Evangelium: Mt 25, 31-46

Moosinning 09:00 **Heilige Messe**
(Anmeldung erwünscht)
Pfarrgottesdienst f. alle Lebenden
u. Verstorbenen d. Pfarrverbands

Moosinning 10:15 Taufgottesdienst
Julia Katharina Großkopf

Oberneuching 10:30 **Heilige Messe**
(Anmeldung erwünscht)

Samstag, 28.11., Samstag der 34. Woche im Jahreskreis

Ottenhofen 16:00 Adventkranzsegnung
im Pfarrgarten

Unterschwillach 16:00 **Kindergottesdienst**
mit Adventkranzsegnung am Mai-
baum

Niederneuching 16:00 Adventkranzsegnung am Schulhof

Eicherloh 17:00 Adventkranzsegnung am Friedhof

Eichenried 18:00 **1. Sonntagsmesse**
mit Adventkranzsegnung
(Anmeldung erwünscht)

Sonntag, 29.11. 1. ADVENT**Adventkranzsegnung in den Gottesdiensten**

„Kollekte für die Kath. Jugendfürsorge“

1. Lesung: Jes 63, 16b-17. 19b; 64, 3-7, 2. Lesung: 1Kor 1 3-9,
Evangelium: Mk 13, 33-37 od. Mk 13, 24-37

Moosinning 09:00 **Heilige Messe**
(Anmeldung erwünscht)
Pfarrgottesdienst f. alle Lebenden
u. Verstorbenen d. Pfarrverbands

Oberneuching 10:30 **Heilige Messe**
(Anmeldung erwünscht)

Unterschwillach 19:00 **Heilige Messe**
(Teilnahme wegen der geringen
Platzanzahl nur mit Anmeldung)

Pfarnachrichten

Gottesdienste

Herzliche Einladung zu den Gottesdiensten im ganzen Pfarrverband St. Anna im Moosrain.

Eine vorherige Anmeldung auf der Homepage des Pfarrverbandes wäre wünschenswert und ist möglich über: www.st-annamoosrain.de/index.php/organisation-und-verwaltung/anmeldung-fuer-gottesdienste

Eine Anmeldung über die Pfarrbüros ist leider **nicht** möglich, gerne aber können Sie ohne Anmeldung kommen, jedoch gibt es keine Gewähr eines freien Platzes.

Hinweis: Die Kirchentüren werden mit Beginn des Gottesdienstes geschlossen und die Heizung abgeschaltet.

Bitte passen Sie Ihre Kleidung kühleren Temperaturen an.

Ottenhofen/Unterschwillach/Siggenhofen:

In der Kirche St. Stephanus, Unterschwillach finden künftig für den Gemeindebezirk Ottenhofen Gottesdienste statt. Es sind im Kirchenschiff 16 Plätze ausgewiesen. Die Empore ist gesperrt und nur für musikalische Belange zu nutzen. Der Eingang in die Kirche ist über die Sakristei, der Ausgang über den Haupteingang geplant. Ordner werden helfen, dass sich jeder mit den neuen Umständen zurechtfindet. Die Sakristei als Vorbereitungsort des Priesters auf den Gottesdienst wurde, um den Abständen gerecht zu werden ins Leichenhaus verlegt.

Für Sonntags- und Weihnachtsgottesdienste ist **nur mit Anmeldung** über obigen Link Einlass in die Kirche möglich. Bitte helfen Sie den älteren Mitchristen die nicht im Internet firm sind. Der Link wird demnächst freigeschaltet. Als Information sei vorab bekannt gegeben, dass, um den vorgeschriebenen

Abstand einhalten zu können, der Altartisch entfernt wurde und die Heilige Messe künftig am Hochaltar gefeiert wird.

Ordnerdienst:

Für die Gottesdienste sind aufgrund der „Corona-Hygienevorschriften“ **Ordner** erforderlich, diese sorgen für einen reibungslosen Ablauf vom Datenabgleich am Beginn bis zur Desinfektion nach dem Gottesdienst.

Jede/r, der Interesse hat und zwischen 18 und 60 Jahren alt ist, kann dieses Ehrenamt in Zeiten

der Pandemie ausüben. Wir würden uns freuen, wenn Sie das „Ordner Team“, derzeit in den Kirchen von Moosinning, Eichenried, Oberneuching und Unterschwillach verstärken würden.

Auch für die Weihnachtsgottesdienste werden vermehrt Ordner gebraucht. - Besten Dank für Ihre Mit-Hilfe!

Bei Interesse melden Sie sich bitte im Pfarrbüro Moosinning, Tel.: 08123/1404 oder im Pfarrbüro Oberneuching, Tel.: 08123/2828. - Oder sprechen Sie nach dem Gottesdienst einen Ordner oder den Mesner an, gerne helfen diese Ihnen weiter.

Fortsetzung Seite 12

Impressum

**Amts- und Mitteilungsblatt
der Verwaltungsgemeinschaft
Oberneuching**

Erscheinungsweise:

freitags in den ungeraden Kalenderwochen
Verteilung: an alle erreichbaren Haushalte des Verbreitungsgebietes

Herausgeber, Druck und Verlag:

LINUS WITTICH Medien KG, Peter-Henlein-Straße 1,
91301 Forchheim, Tel.: 09191/7232-0;
www.wittich-forchheim.de

Verantwortlich für den amtlichen Teil: Die Gemeinschaftsvorsitzende, Nicole Schley, St. Martin Straße 9, 85647 Oberneuching, oder seine jeweilige Vertretung im Amt.

für den sonstigen redaktionellen Inhalt und den Anzeigenteil:
Christian Zenk in LINUS WITTICH Medien KG.

Im Bedarfsfall Einzel Exemplare durch den Verlag zum Preis von € 0,40 zzgl. Versandkostenanteil.

Für Textveröffentlichungen gelten unsere Allgemeinen Geschäftsbedingungen. Namentlich gekennzeichnete Artikel geben nicht unbedingt die Meinung der Redaktion wieder.

Für Anzeigenveröffentlichungen und Fremdbeilagen gelten die Allgemeinen Geschäftsbedingungen und die zzt. gültige Anzeigenpreisliste.

Für nicht gelieferte Zeitungen infolge höherer Gewalt oder anderer Ereignisse kann nur Ersatz des Betrages für ein Einzel exemplar gefordert werden. Weitergehende Ansprüche, insbesondere auf Schadenersatz, sind ausdrücklich ausgeschlossen.

Kirchensteuer - Danke für Ihre Unterstützung!

WAS PASSIERTE MIT 100 EURO IM JAHR 2018

22

Was passierte mit 100 Euro im Jahr 2019

SEELSORGE 38,96 €

- Besoldung und Altersversorgung Priester und pastorale Mitarbeiter/-innen
- Zuschüsse an Kirchenstiftungen
- Bauunterhalt in den Kirchenstiftungen
- Angebote für die verschiedenen Generationen und Lebenssituationen
- Integration und Migration
- Ökumene und religiöser Dialog
- Engagement zum Erhalt unserer Schöpfung

BILDUNG 25,55 €

- Betrieb und Bauunterhalt von Kindertageseinrichtungen
- Religionsunterricht
- Betrieb und Bauunterhalt der diözesaneigenen Schulen
- Bildungswerke und Bildungshäuser
- Ausbildung in eigenen Einrichtungen
- Kunst und Diözesanmuseum

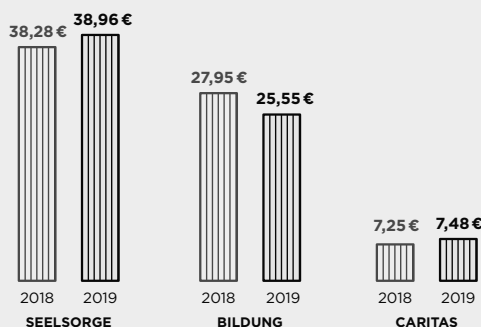

23

CARITAS 7,48 €

- Zuschüsse an den Caritasverband der Erzdiözese München und Freising e.V.
- Zuschüsse an soziale Verbände
- Beratungsdienste wie z.B. Ehe-, Partnerschafts- und Familienberatung
- Hilfsfonds
- Hospiz- und Palliativfonds
- Flucht, Asyl und Integration

Größter Träger des caritativen Handelns des Erzbistums ist der Caritasverband der Erzdiözese München und Freising e.V. mit einem eigenen Wirtschaftsplan.

ÜBERDIÖZESANE AUFGABEN 4,30 €

- Anteil des Erzbistums an den Aufgaben der deutschen Kirche und an gemeinsamen Aktivitäten der bayerischen (Erz-)Diözesen
- Missions- und Entwicklungsländer

KIRCHENSTEUERERSTATTUNGEN UND STAATLICHE ERHEBUNGSKOSTEN 8,45 €

- Rückerstattung von Kirchensteuern an die Steuerpflichtigen und
- Kosten für die Erhebung der Kirchenlohnsteuer durch die staatlichen Finanzämter. Für diese Leistung zahlt das Erzbistum dem Staat zwei Prozent des von ihm erhobenen Steueraufkommens.

DIÖZESANE AUFGABEN 15,26 €

- Kultur und diözesane Medien
- Wirtschaftsprüfung und Revision
- Gebäudeaufwendungen
- Altersversorgung
- Verwaltung, insbesondere Personal-, IT-, Miet- und andere Sachkosten



WAS PASSIERTE MIT 100 EURO IM JAHR 2018

Diese Preise sind der
Wahnsinn!

Jetzt
günstig
online **drucken**

Druckkosten vergleichen und bares Geld sparen!



LW-FLYERDRUCK.DE

Ihre Onlinedruckerei von
LINUS WITTICH Medien

An alle Vereine & Institutionen

Weihnachten

rückt näher..

Haben Sie sich schon Gedanken gemacht, wie Sie ein angemessenes „Dankeschön“ zum bevorstehenden Weihnachts- und Neujahrsfest sagen können?

Wir bieten Ihnen über einen textlichen Weihnachtsgruß hinaus die Gelegenheit, in der letzten Ausgabe dieses Jahres Ihren Mitgliedern, Freunden und Förderern durch eine geschmackvoll gestaltete Glückwunschanzeige ein herzliches „Dankeschön“ preiswert und weitreichend zu übermitteln. Vorschläge entnehmen Sie bitte unserem Glückwunschkatalog für Weihnachts- und Neujahrsanzeigen, der bei unserem Anzeigenberater eingesehen werden kann. Oder sprechen Sie direkt mit uns.

Ihre
LINUS WITTICH Medien KG
Postfach 223, 91292 Forchheim
Telefon: 09191/7232-0



LINUS WITTICH

Lokal informiert. Druck. Internet. Mobil.

Besondere Tage

besonders ehren.

Ihre Geburtstags-Anzeige.

Anzeige online aufgeben

wittich.de/geburtstag

Gerne auch telefonisch unter Tel. 09191 7232-0

Eine Veröffentlichung der WITTICH Medien KG Foto: fotolia.com / lightwavemedia



Familienanzeigen!

Teilen Sie es in Ihrer Heimat- und Bürgerzeitung mit – einfach bequem

ONLINE BUCHEN: anzeigen.wittich.de

Inh. Oliver Kaupp
Breitenbachstraße 18
72178 Waldachtal-
Lützenhardt
Nördlicher Schwarzwald
Tel. 07443/9662-0
Fax 07443/966260

Der Schwarzwald ruft...

Lassen Sie sich wieder verwöhnen
und sammeln neue Kräfte ...

Die kleine Auszeit

(Nicht über Weihnachten oder Silvester buchbar!)
voraussichtlich wieder ab dem 3. Dezember geöffnet.

Immer Donnerstag oder Freitag bis Sonntag

2 oder 3 Übernachtungen mit Halbpension

1x festliches 6-Gang-Menü, 1x Obststeller

1x Kaffee und Kuchen

1x kleine Flasche Wein

2 Nächte ab 185,-€

Weihnachtswoche

7 Übernachtungen mit Halbpension,

6x Menüwahl aus 3 Gerichten

1x festliches 6-Gang-Menü

am 1. Weihnachtsfeiertag

1x Kaffee und Kuchen

ab 478,-€

Unsere Pluspunkte:

Unser gemütliches, familiengeführtes Hotel in absolut ruhiger Lage, zwischen 2 kleinen Seen in Waldnähe gelegen, bietet Ihnen täglich neben einem großen kalt-warmen Frühstücksbüfett abwechslungsreiche Speisen-Menüwahl aus 3 Gerichten sowie ein Salatbüfett mit frischen, knackigen Salaten aus der Region. („Im Moment“ dürfen wir wegen den Corona-Hygiene-Bedingungen kein Büfett anbieten)

Weitere Angebote finden Sie auf unserer Homepage

www.hotel-breitenbacher-hof.de oder

fordern Sie unseren ausführlichen Hausprospekt an.

Wir freuen uns auf Sie!

LINUS WITTICH.

Unser Service auf einen Blick.

Haben Sie Fragen unabhängig von einer Anzeigenschaltung?
Dann sind unsere weiteren Servicebereiche gerne für Sie da!*

Tel.-Nr. 09191 7232-

Angelegenheit	Durchwahl
Abonnements vertrieb@wittich-forchheim.de	-35 / -17
Aufträge/Rechnungen anzeigen@wittich-forchheim.de	-13 / -20
Mahnungen fakturierung@wittich-forchheim.de	-13 / -20
Privatanzeigen service@wittich-forchheim.de	-25 / -31
Redaktion redaktion@wittich-forchheim.de	-25 / -31
Reklamation bzgl. Verteilung - Blätter A – M - Blätter N – Z reklamation@wittich-forchheim.de	-40 -27
Allgemeine Servicefragen service@wittich-forchheim.de	-0

Viele weitere Informationen finden Sie
auch online unter: www.wittich.de

*Telefonische Geschäftszeiten:
Mo. - Do. 7.30 – 16.30 Uhr, Fr. 7.30 – 13.30 Uhr



Rätsel Spaß

Kreuzworträtsel | Sudoku



-Anzeige-

Meine Identität im Netz

(djd-k). Sich beim Carsharing anmelden, online eine Versicherung abschließen oder eine Dienstleistung auf der Webseite des Bürgeramts beantragen: Für die Nutzung all dieser Dienste muss man seine Identität nachweisen. Das Problem: Im Internet kann man dafür bisher nicht einfach seinen Ausweis zücken. Es gibt stattdessen viele verschiedene Methoden, sich für Onlineservices auszuweisen. Häufig muss man etwa einem

Call-Center-Mitarbeiter Gesicht und Ausweis umständlich vor der Laptop- oder Handykamera präsentieren - und das immer wieder aufs Neue. Bei einem neuartigen Verfahren legen Verbraucher einmalig einen Onlineausweis an, dieser wird in einem sicheren Account gespeichert und kann von da an bei diversen Diensten genutzt werden. Unter www.verimi.de gibt es alle weiteren Informationen dazu.

Nachhaltigkeit und Optik

(djd-k). Wer eine Terrasse neu anlegen oder sanieren möchte, sollte auf hochwertige Dielen achten. Sie müssen splitterfrei, pflegeleicht und rutschfest sein. Gleichzeitig sind Umweltverträglichkeit und Nachhaltigkeit wichtig. Dielen aus Holzverbundwerkstoff von Naturinform etwa tragen zum nachhaltigen Bauen bei, da sie hauptsächlich aus dem nachwachsenden heimischen Roh-

stoff Holz bestehen und nach ihrer Lebenszeit beim Hersteller wieder komplett recycelt werden können. Dieses Material gibt es in vielen verschiedenen Farben und Oberflächen. Eine Entscheidungshilfe bietet der kostenlose Terrassenplaner auf www.naturinform.de/terrassendielen. Dort können Hausbesitzer ihren neuen Terrassenbelag mit Farbe und Struktur vorplanen.

7	4	2		9		5	3	
	5	8				2	7	
	3				5			
		9	6					
4			2	3	9		8	
					4	9		
			4	7			8	
8		4				3	9	
	2	3		8		7	5	4



7	4	2		9		5	3	
	5	8				2	7	
	3				5			
		9	6					
4			2	3	9		8	
					4	9		
			4	7			8	
8		4				3	9	
	2	3		8		7	5	4

Inserat	Form des Warenvertriebs	oberster Gebäudedetail	selbst erleben	englisch: Krieg	übertrieben		Musikträger (Mz.)	himmelsfarben	retten	Glücksspiel	Interview
jagd-bare Kleintiere							Materialverlust am Reifen				
			vorausgesetzt, sofern				Pflanzenstumpf		Senkbleie		
altindischer Hauptgott	größere Gruppe			Handlender		japanischer Ringkampf				griech. Vorsilbe: Erd...	
			aufwühlend	Zeitungsbote							
fern	nord-europ. Inselstaat	Vorname v. Schauspieler Ode T			süd-deutsch: Haus für				eine Ampelphase		Sport-gefähr
ein Wasservogel						japanische Kampfsportart		heiliger Drachenkämpfer			
Vorname Disneys	Vorname von Delon	Alpenbergmassiv		Richter im Islam	Lachsforellen					Eselslaute	
			Gewürz, Doldengewächs	Wortteil für 'dritte Potenz'				griechischer Kriegsgott		englischer Gasthof	
Tropenfrucht		Landwirtschaft betreff.			Brüsseler Statue, Mannenken ...		geneigte Bergseite				
				Kfz-Z. Dären	Hafendamm				Gehörorgan		Initialen Ecos
		Einzel-menschen								französisch: Wasser	
Wahrheitsgelübde	digitales Telefon (Abk.)			Fremdwortteil: gleich			Verstoß gegen Gebote Gottes				

Wir bedrucken Textilien mit Ihrem Motiv



T-Shirts

Im Digitaldruck ab 1 Stück

z.B. **7,50 € pro T-Shirt**

inklusive Druck bei 5 Stück

Im Siebdruck ab 50 Stück

z.B. **3,50 € pro T-Shirt**

inklusive Druck bei 50 Stück

Budget Qualität, 1-farbig bzw. 1-seitiger Druck auf weißem T-Shirt inklusive MwSt & Versand.

- ✔ verschiedene Qualitäten
- ✔ extrem günstige Preise
- ✔ bedruckt oder bestickt
- ✔ kostenloser Versand



Softshelljacken

z.B. **37,20 € pro Stück**



Hoodies

z.B. **25,70 € pro Stück**



Blusen

z.B. **26,70 € pro Stück**

Preise inklusive Bedruckung/Bestickung bei 5 Stück, inklusive Versand und MwSt.



LW-FLYERDRUCK.DE

Ihre Onlinedruckerei von LINUS WITTICH Medien

☎ 09191 72 32 88

🌐 www.LW-flyerdruck.de

Weihnachtszauber im Blumenwerk

Lassen Sie sich inspirieren und auf
die Adventszeit einstimmen.

Von Montag, den **23.11.2020** bis Samstag **28.11.2020**

Öffnungszeiten täglich von 9.30–12.00 Uhr u. 14.30–17.00 Uhr

Auf Ihr Kommen freut sich Christine Th. Gels

Untere Point 10 · 85452 Moosinning · Telefon: 0 81 23-46 46



LINUS WITTICH

Lokal informiert. Druck. Internet. Mobil.



Klopf, klopf, klopf...

Haben Sie auch nichts vergessen?



Ich berate Sie gerne ...

bei Ihrem gewerblichen

Weihnachtsgruß an Ihre Kunden.

Rufen Sie mich an. Ich bin für Sie da.

Carmen Engel

Tel.: 09191 723260

Fax. 09191 723242

c.engel@wittich-forchheim.de

www.wittich.de

Anzeigenwerbung | Beilagenverteilung | Drucksachen



www.die-baumexperten.de

Gartenpflege ✓
Wurzelstockfräsen ✓
Problemfällung ✓

Schnell
Zuverlässig
Preiswert

Baumexperten

Fa. Hans Lachner, Tel. 089 900 59 770

Ihr verlässlicher Stromlieferant
aus der Region

mit über 113 Jahren Erfahrung



ÖKO-Strom
100 %
regional



- Stromversorgung
- E-Auto-Ladesäulen
- E-Check
- Photovoltaik
- Elektroinstallation
- Antennentechnik
- Netzwerktechnik
- Glasfaser-Spleiß-Technik

Kunden werben Kunden:
20 € Gutscheine sichern

SEW Stromversorgungs-GmbH
Sempt-Elektrizitäts-Werke GmbH & Co. KG
Telefon 08122 / 9827 - 0
Werkstraße 2 · Pretzen · 85435 Erding · www.sewerding.de

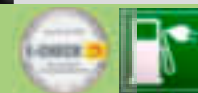

www.IhrBaumProfi.de -

Firma J. Höllinger – schnell • sauber • preiswert
Bäume fällen, kürzen, roden - Neu! Fällkran - Abfuhr
Mäharbeiten - Wurzelstöcke fräsen - Gartenpflege
– kostenlose Beratung, ☎ 08122 / 1791661



Landshuter Straße 29 Tel. 08122 55365-0
85435 Erding Fax 08122 55365-50
www.steuerfuchs.eu info@steuerfuchs.eu

Finanzbuchführung | Lohnbuchführung | Jahresabschluss | Steuererklärungen uvm.

Zur Verstärkung unseres Teams suchen wir Steuerfachangestellte / Steuerfachwirte (m/w/d)

WIR GEBEN IHRER ANZEIGE DEN RICHTIGEN SCHWUNG!

Neue Projektinformationen

zum Ersatzneubau der Höchstspannungsleitung
Oberbachern-Ottenhofen

Liebe Bürgerinnen und Bürger,

die Unterlagen für das Raumordnungsverfahren
sind beinahe fertiggestellt. Unsere beauftragten
Gutachter konnten die Zahl der Korridorvarian-
ten reduzieren. In der ersten Jahreshälfte 2021
werden wir diese Unterlagen bei der zuständigen
Behörde offiziell einreichen. Gern möchten wir
Sie als Bürgerinnen und Bürger vorab erneut auf
den aktuellen Planungsstand bringen.

Ab 27.11.2020 finden Sie die aktualisierten Infor-
mationen und Karten auf unserer Projektwebsite
www.tennet.eu/oba-ott.

Ende November werden wir die Vertreterinnen
und Vertreter Ihrer Kommune im persönlichen
Gespräch über die aktuelle Planung informieren
und uns dazu austauschen. Sofern es das Infek-
tionsgeschehen zulässt, werden wir anschlie-
ßend auch Sie als Bürgerinnen und Bürger wie-
der vor Ort informieren, selbstverständlich unter
den gebotenen strengen Hygieneauflagen.

Ob diese Termine wie geplant Anfang Dezember
stattfinden können, erfahren Sie auf unserer Pro-
jektwebsite und über unsere Infomail, die sie
dort abonnieren können.

Bleiben Sie gesund.
Ihre TeneT TSO GmbH